

応急仮設住宅の入居申請及び建設計画についてのお知らせ

宮城県及び女川町では、東日本大震災の影響により、住宅の全壊等で居住できる住家を失われた世帯に対して、一時的に使用できる住宅として、応急仮設住宅の建設・確保を進めております。

今回の申請を**最終受付**とし、建設戸数を確定したいと考えております。すでに申請済みの方、まだ申請されていない方、申請内容を変更したい方は必ず受付期間内に提出願います。

また、併せて抽選の希望地区の調査も実施いたします。ただし、希望地に必ず入居できるとは限りませんので、ご了承願います。

現在の着工予定戸数・申請受付期間は、下記のとおりです。

建設地	完成戸数	完成予定	抽選予定日	申込受付期間
町民多目的運動場	154戸	5月下旬	5月30日	終了
*清水地区①	94戸 (2DK 94戸)	5月下旬	6月7日	5月24日(火) ～ 5月31日(火)
旭が丘地区	66戸 (1DK 25戸 2DK 28戸 3K 13戸)	6月初旬	6月7日	
*針浜地区	40戸 (2DK 40戸)	6月中旬	6月14日	
*旧女川第3小学校 グラウンド	25戸 (2DK 25戸)	6月中旬	6月14日	
*石巻バイパス用地	260戸予定 (2DK 260戸)	7月上旬	6月下旬	
清水地区②	50戸予定	未定	未定	
宮ヶ崎地区	7戸予定			
※小乗地区	41戸予定			
※高白地区	16戸予定			
※横浦地区	21戸予定			
※大石原地区	6戸予定			
※野々浜地区	13戸予定			
※飯子浜地区	14戸予定			
※塚浜地区	5戸予定			
※小屋取地区	4戸予定			
※桐ヶ崎地区	21戸予定			
※指ヶ浜地区	13戸予定			
※出島地区	38戸予定			
※寺間地区	21戸予定			
その他(女川・鷺神地区外)	未定			

- ・※の地区の応急仮設住宅は、その地区に居住されていた方が対象。
- ・旧女川第3小学校の応急仮設住宅は、北浦地区(桐ヶ崎、指ヶ浜地区を除く)に居住されていた方が対象。
- ・*印の地区は2DKの住戸タイプのみですので、1～2人世帯の方も2DKへ入居とし、5人以上の世帯の方は2DKを2戸使用していただく予定です。

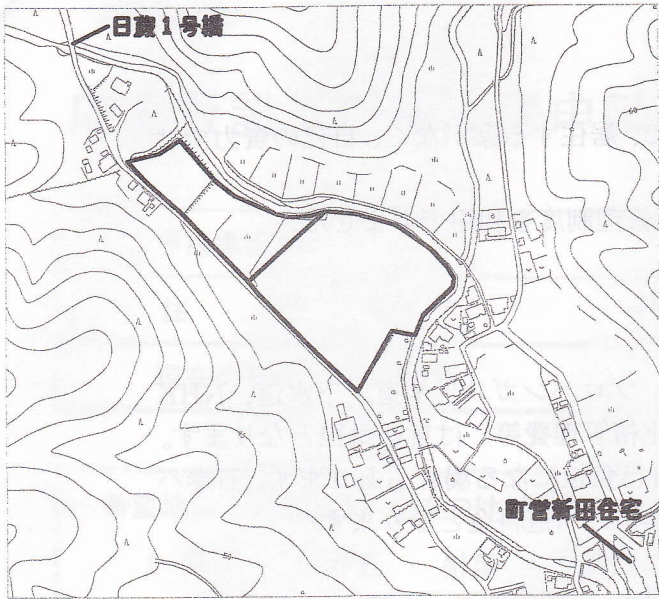

清水地区

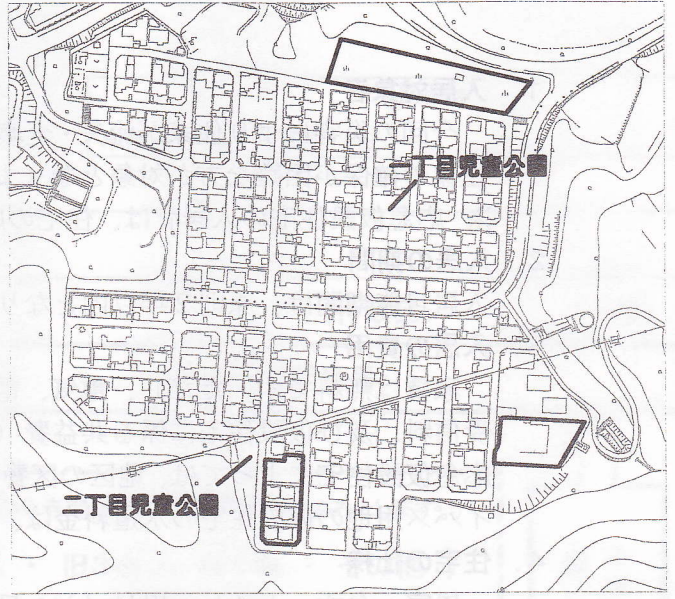

旭が丘地区

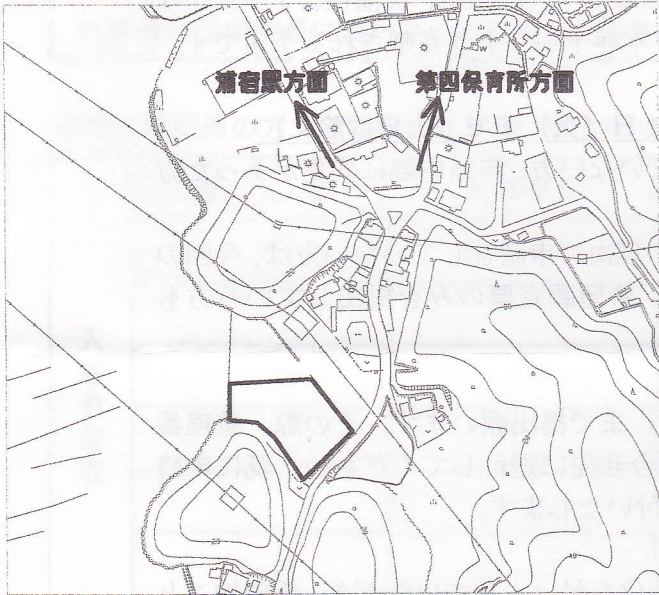

針浜地区

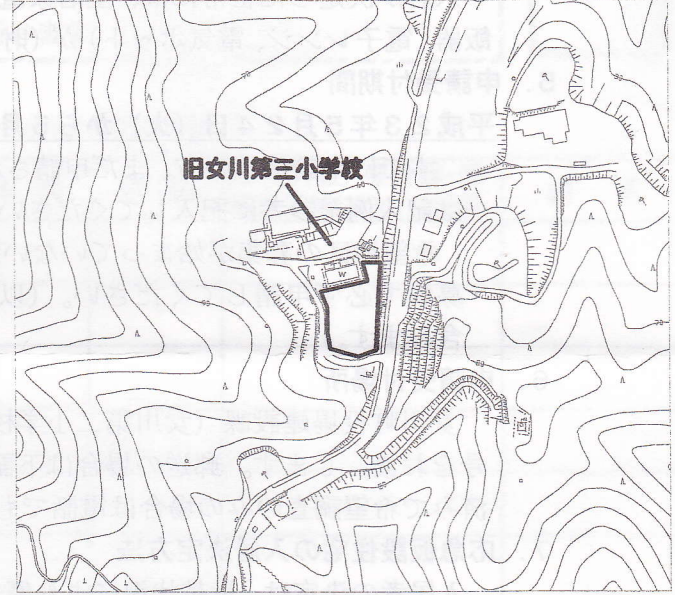

旧女川第三小学校グラウンド

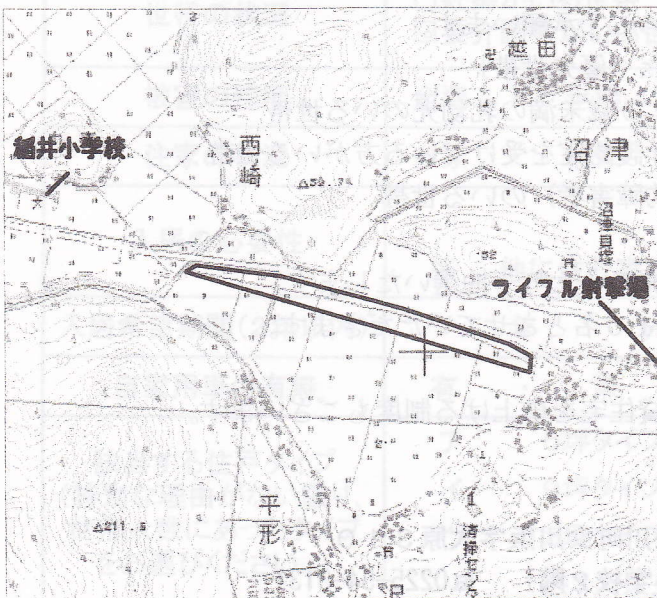

石巻バイパス用地

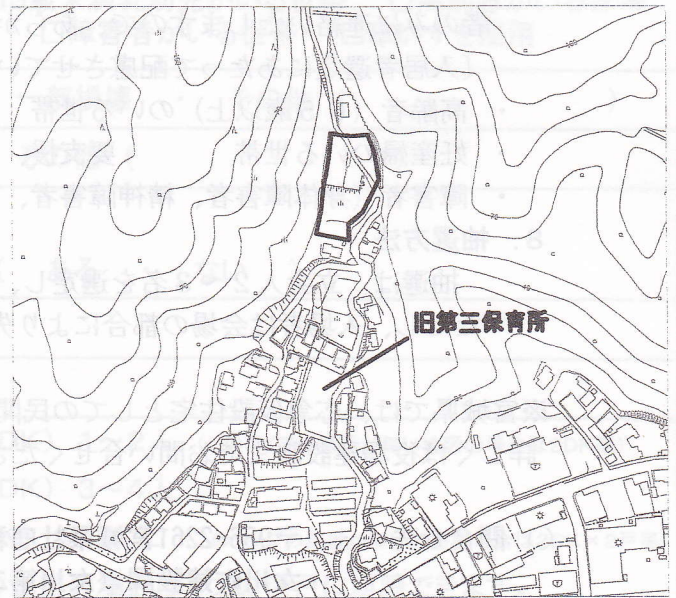

宮ヶ崎地区

応急仮設住宅等入居申請書

申請日: 23年 月 日	整理No.
--------------	-------

申請者氏名	
住所	(行政区:) 区)
現在の居所	場所: 連絡先電話番号:

1. 希望地に "1つだけ" ○をつけてください。(小乗から寺間はその地区の居住者のみとします。)

(清水・旭が丘・針浜・石巻バイパス・旧3小・宮ヶ崎・その他)

(小乗・高白・横浦・大石原・野々浜・飯子浜
・塚浜・小屋取・桐ヶ崎・指ヶ浜・出島・寺間) } 居住者のみ

※申請件数が定員に満たない場合は再度募集を行います。

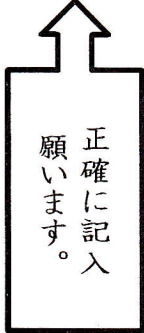

※既に申請済の方で内容に変更がない場合は以下への記入は不要です。

氏名	生年月日	年齢	続柄	妊婦(月数)・要介護・障害者手帳(級)の状況等	備考
入居希望者					
世帯の状況	<input type="checkbox"/> 妊婦がいる世帯 <input type="checkbox"/> 3歳未満乳幼児がいる世帯 <input type="checkbox"/> 高齢者がいる世帯 <input type="checkbox"/> 要介護者がいる世帯 <input type="checkbox"/> 障害者がいる世帯 <input type="checkbox"/> 車いすを使用				
被害の程度	全壊 ・ 半壊 ・ 一部損壊 ・ その他 ()				
住家の状況	自家 ・ 借家 ・ その他 ()				
入居の必要性	※ 他に住む家が (ある ・ ない)				
入居希望期間(2年以内)	年 月				
自家用車の有無	有 ・ 無				
該当する住戸タイプ (特別な理由がない限り、 世帯人数にあったタイプ をお選びください。)	ア 6坪タイプ(1DK) 1~2人 (このタイプの部屋が無い地区の場合は2DK等) イ 9坪タイプ(2DK) 3~4人 ウ 12坪タイプ(3K) 5人以上 (このタイプの部屋が無い地区の場合は2DK×2戸等) ※7人以上の世帯の場合は2つの住戸に申請できます。				
備考					

1. 入居対象者

今回の災害により住家が流失・全壊等で、居住する家がなく、自己の資力では住家の確保が困難な方が対象となります。

※ 応急仮設住宅の入居者は、住宅の応急修理制度を利用できません。

2. 入居の期間

入居可能期間は、原則2年以内となります。

3. 入居の費用

家賃は無料です。ただし、電気、電話、プロパンガス、水道、下水道、NHK受信料、及び仮設住宅に係る共益費（浄化槽管理費等）は自己負担となります。応急仮設住宅によっては、地区の区費が自己負担になる場合もあります。石巻バイパス用地の仮設住宅の水道料金は、石巻市の水道料金となります。

4. 住宅の仕様

居室、台所、トイレ、風呂（シャワー付き）、照明器具、エアコン、ガスコンロ、カーテンを設置します。

入居が決定した世帯には、生活家電6点セット（冷蔵庫、洗濯機、テレビ、炊飯器、電子レンジ、電気ポット）が（財）日本赤十字社より寄贈される予定です。

5. 申請受付期間

平成23年5月24日（火）から5月31日（火）まで（土日は除く）

すでに申請済みの方、まだ申請されていない方、申請内容に変更があった方は記入例を参考に記入してください。

希望地区の募集が始まっていない等の理由で申請をしていない方は、今回の募集で必ず申請してください。（以前、希望調査票のみを提出している方も含みます。）

6. 申請受付場所

女川町役場建設課（女川第二小学校内）まで提出願います。その際、整理番号をお渡しします。郵送の場合は下記問合せ先に送付してください。既に申請済みで希望調査のみの場合は電話でも受付いたします。

7. 応急仮設住宅の入居決定方法

入居者の決定は、世帯状況により優先順位を付けさせていただき、希望地ごとに抽選を行い決定いたします。

なお、当選者の発表は整理番号を災対本部前等へ掲示するほか、電話にて当選者のみに連絡いたしますので、あらかじめご了承ください。

〔入居者選定にあたって配慮させていただく優先世帯〕

- ・ 高齢者（65歳以上）のいる世帯
- ・ 3歳未満の乳幼児のいる世帯
- ・ 妊産婦のいる世帯
- ・ 要支援、要介護認定を受けている方がいる世帯
- ・ 障害者（身体障害者、精神障害者、知的障害者）のいる世帯

8. 抽選方法

抽選は、立会人2～3名を選定し、公開のうえ町で抽選いたします。ただし、入場者は会場の都合により先着10名とさせていただきます。

※宮城県では、応急仮設住宅としての民間賃貸住宅を借上げる制度もございます。詳しくは役場建設課までお問い合わせください。

○ 問合せ先 : 〒986-2261宮城県牡鹿郡女川町女川浜字大原310
女川町建設課（女川第二小学校2階） TEL0225-54-3131

※ 記入例

応急仮設住宅等入居申請書

申請日: 23年 5 月 〇 日	管理地
------------------	-----

申請者氏名	女川 太郎		
住 所	女川町女川浜字女川〇-〇	※住民票の住所	(行政区: 女川〇区)
現在の居所	場所: 総合体育館	連絡先電話番号: 090-0000-0000	

1. 希望地に“1つだけ”〇をつけてください。(小乗から寺間はその地区の居住者のみとします。)

(清水) ・ 旭が丘 ・ 針浜 ・ 石巻ハイパス ・ 旧3小 ・ 宮ヶ崎 ・ その他)
 (小乗 ・ 高白 ・ 横漣 ・ 大石原 ・ 野々浜 ・ 蛭子浜
 ・ 塚浜 ・ 小屈取 ・ 柳ヶ崎 ・ 指ヶ浜 ・ 出島 ・ 寺間) } 居住者のみ

※申請件数が定員に満たない場合は再度募集を行います。

正確に記入
願います。

※既に申請済の方で内容に変更がない場合は以下への記入は不要です。

氏 名	生年月日	年 齢	続 柄	妊娠(月数)・要介護・障害者手帳(級)の状況等	備 考
女川 太郎	S50.3.1	36	本人		
女川 花子	S51.4.1	34	妻	妊娠6ヶ月	
女川 一郎	H18.10.1	4	子		
入居希望者					
世帯の状況	<input checked="" type="checkbox"/> 妊婦がいる世帯 <input type="checkbox"/> 3歳未満乳幼児がいる世帯 <input type="checkbox"/> 高齢者がいる世帯 <input type="checkbox"/> 要介護者がいる世帯 <input type="checkbox"/> 障害者がいる世帯 <input type="checkbox"/> 車いすを使用				
被害の程度	<input checked="" type="radio"/> 全壊 ・ <input type="radio"/> 半壊 ・ <input type="radio"/> 一部損壊 ・ その他 ()				
住家の状況	<input checked="" type="radio"/> 自家 ・ <input type="radio"/> 借家 ・ その他 ()				
入居の必要性	※ 他に住む家が (ある ・ <input checked="" type="radio"/> ない)				
入居希望期間(2年以内)	2 年 ヶ月				
自家用車の有無	<input checked="" type="radio"/> 有 ・ 無				
該当する住戸タイプ (特別な理由がない限り、 世帯人数にあったタイプ をお選びください。)	ア 6坪タイプ(1DK) 1~2人 (このタイプの部屋が無い地区の場合は2DK等) <input checked="" type="radio"/> イ 9坪タイプ(2DK) 3~4人 ウ 12坪タイプ(3K) 5人以上 (このタイプの部屋が無い地区の場合は2DK×2戸等) ※7人以上の世帯の場合は2つの住戸に申請できます。				
備 考					

まだ申請をしていない方、内容に変更がある方

既に申請済みの方